POZOR, EXTRA ŽHAVÉ LETNÍ ČÍSLO!

magazín LEO

www.leo.cz

® PK 62 8 2005 56 Kč 99 Sk

BUĎTE IN, SEX NEMÁ DOVOLENOU!

LÁKAVÉ EROTIC

LARISA

KLIDNĚ BYCH OJELA JEPTIŠKU

VELKÝ TEST: JSI PŘIPRAVEN NA LETNÍ ŽÁR?

MARTA

V zajetí kamenných penisů

MATURE – PŮVAB ZRALÝCH SAMIČEK

Mládeži do 18 let neprodejné!

VĚČNÁ NYMFA GAUGE

ESTER

Nejsem porcelánová panenka

LEO MAN: TYPY BROSKVIČEK A JAK NA NĚ

IVETA

CHTĚLA BYCH MÍT HARÉM PLNÝ CHLAPŮ

8 STRAN ZVLÁŠTNÍ PŘÍLOHY MOBILNÍ EROTICKÁ ZÁBAVA!

9 771211 447007 08

PATNÁCT LET KRÁLEM EROTIKY V ČR • NEZBYTNÁ MĚSÍČNÍ DÁVKA EROTIKY PRO KAŽDÉHO • NONSTOP ČÍSLO JEDNA NA ČESKÉM TRHU

SEXPERT: INTELEKTUÁLKA VERSUS ZBYTEK SVĚTA – S KÝM SI VÍC UŽIJEŠ? • NOVINKA: CRAZY SEXBOMBIČKY Z ULICE!

LEO vychází měsíčně

Ročník: 16
Číslo: 8
Vychází: 1. 7. 2005
Cena: 56 Kč, 99 Sk

Šéfredaktor
Miloš Bárta
tel.: 281 090 625
e-mail: milos.barta@pk62.cz

Fotograf
Martin Jansa
tel.: 608 322 488
e-mail: martin.jansa@pk62.cz

Grafik
Solton
tel.: 281 090 605
e-mail: solton@pk62.cz

Podatelna
Andrea Zemanová
tel.: 281 090 604

Manažer marketingu
Jiří Tomek
tel.: 281 090 677
e-mail: jiri.tomek@pk62.cz

Inzerce a reklama
Pavel Mojžíš (vedoucí)
tel.: 281 090 612
e-mail: pavel.mojzis@pk62.cz

Adresa redakce
Leo, P.O.Box 163
Černokostelecká 20/2020
100 31 Praha 10
e-mail: leo@pk62.cz

Předplatné
Distribuci pro předplatitele v zastoupení vydavatele provádí A.L.L. Production, s.r.o., P.O.Box 732, 111 21 Praha 1
Smluvní vztah mezi vydavatelem a předplatitelem se řídí Všeobecnými smluvními podmínkami pro předplatitele.

Objednávky předplatného
tel.: 234 092 851
fax: 234 092 813
e-mail: predplatne@predplatne.cz

Vydavatel
PK 62, a.s., Bohdalecká 6/1420
101 00 Praha 10, IČO: 26211416
DIČ: CZ26211416
tel.: 281 090 601, fax: 281 090 622
www.pk62.cz, www.leo.cz

Výkonný ředitel
Libor Horáček
tel.: 281 090 647
e-mail: libor.horacek@pk62.cz

Vedoucí výroby
Ing. Iva Drbalová
tel.: 281 090 619
e-mail: iva.drbalova@pk62.cz

Sekretariát
Monika Ludvíková
tel.: 281 090 601
e-mail: sekretariat@pk62.cz

Fakturace a honoráře
tel.: 281 090 614
e-mail: fakturace@pk62.cz

Odbyt
František Lošťák (vedoucí)
tel.: 281 090 656
fax: 281 090 620
e-mail: lostak@pk62.cz
Ivana Přibyslavská
tel.: 281 090 621
e-mail: odbyt@pk62.cz
Iveta Kovárníková
tel.: 281 090 620
e-mail: odbyt@pk62.cz

Obrazový archiv
Martina Kyselová (vedoucí)
Magdaléna Hlaváčková
tel.: 281 090 613
e-mail: archiv@pk62.cz

Recepce
tel.: 281 090 611

Repro
Reprostudio RF Hobby, s.r.o.
Bohdalecká 8
101 00 Praha 10
Lucie Kallová (vedoucí)
tel.: 281 090 754
e-mail: lucie.kallova@rf-hobby.cz

Tiskne
Česká Unigrafie, a. s.
U Stavoservisu 1
100 40 Praha 10

Distribuce
Distribuci po celé ČR zajišťuje Mediaprint & Kapa Pressegrosso, spol. s r.o.

Evidence
MIČ 46 579, MK ČR E 5231
MK ČR E 13352 (časopis s videokazetou)
ISSN 1211-4472, místo vydávání: Praha

V našem vydavatelství dále vychází
LEO, Extáze, Fantastic, Sex kontakt magazín, České ložnice, Flirt, Sex rande, LEO čtení, Markýz, Právě 18, Privát LEO album, LOLITY – LEO Speciál, Nestydatá mládata – České ložnice SPECIÁL, SEXY STARS, PORNO ROKU, Oldies

V zahraničí vydáváme:
Polsko: EXTASY, SEX FANTASY, SEXY ŠTARS, STRIPTIZ, ALBUM EXTASY, LOLITY, SEX KONTAKT MAGAZYN, MARKIZ, POLKI W LOŻKU
Maďarsko: SUPER EXTÁZIS, SZEX BAZÁR, SZEXLES, LOLITÁK
Rakousko: EXTASE, PRIVAT SEX, LOLITAS,
Slovensko: FLIRT, FLIRT ČÍTANIE
Francie, Kanada: DEBAUCHES, SEXPLOSION, LOLITA
Norsko: SEXPLOSJON, SEXPLOSJON AMATOR

Další: HARDCORE international (Česko, Polsko, Francie, Rakousko, Anglie)

Podrobné informace o našich časopisech najdete na stránkách www.pk62.cz
Nevyžádané rukopisy se nevracejí.
Vydavatel neodpovídá za obsah inzerce.
Všechny modely v tomto čísle jsou starší 18 let.
Přetisk a jakékoli šíření povoleno jen s písemným souhlasem vydavatele.
Tento magazín nesmí být prodáván a jakoukoliv formou zpřístupněn osobám mladším 18 let. © PK 62, a. s. 2005

Milí čtenáři!

Konečně je tu – i podle kalendáře – nejkrásnější období roku pro všechny, kteří milují pohled na maximálně obnažené ženské tělo. Věřte, že i oči profíků, pro které je krása bez závoje takřka denním chlebem, dokáže potěšit tenké bavlněné tričko s velkým výstřihem nebo kvalitně obepnuté bílé šortky, nemluvě o plážích a koupalištích s výstavkami odhalených vnad nebo náhodných pohledech do zahrad, kde se v letním žáru opéká nejedno tělíčko, jak ho pánbůh stvořil.
Velký konkurs na modelky pro naše časopisy, který nedávno proběhl v Praze, ale není všední záležitostí ani pro nás, protože se koná jenom dvakrát do roka. ***Představte si, že sedíte u kávy v pohodlí útulného ateliéru a od tří do devíti před vámi defiluje jedna potenciální modelka za druhou****... nebo si nic nepředstavujte a nalistujte raději strany 10–11, kde najdete reportáž z tohoto svátku rajcovní nahoty.*
Svou připravenost zabodovat ve stávajícím požehnaném ročním období si můžete teoreticky přezkoušet ve speciálním megatestu na straně 41.
A dopadnete-li uspokojivě a budete přemýšlet, zda je výhodnější napřít své úsilí směrem k typické intelektuálce, nebo spíš k „ženě z lidu", možná vaše dilema pomůže vyřešit materiál v rubrice Leo trendy: Intelektuálka versus zbytek světa na stranách 30–31.
Doufám, že si každopádně maximálně užijete sexy léto a srdečně vám to přeji!

Vaše Lilice Stáňa

10 LEO CASTING
REPORTÁŽ – Transfuze čerstvé krve

30 INTELEKTUÁLKA VERSUS ZBYTEK SVĚTA
LEO TRENDY – S kým si víc užiješ?

41 MEGATEST SEXPERT
– Jsi připraven na letní žár?

62 LOLITKY BEZ TABU
– Magická přitažlivost mladého masíčka

sexy Dopisy čtenářů

Těšíme se na vaše fotografie i popis toho, jak vznikaly. Máte nyní tři možnosti, jak nám je doručit:
1) Poštou: **LEO, P.O.BOX 164, Černokostelecká 20/2020, 100 31 Praha 10**
Na zadní straně každé fotografie musí být toto prohlášení: **Souhlasím se zveřejněním své fotografie v periodikách vydavatelství PK 62, a. s.** *+ podpis, jméno, rodné číslo vyfotografované osoby.*
2) Mailem (včetně souhlasu): **milos.barta@pk62.cz**
3) Vložit na internet: **http://www.photodepo.net**, *kde najdete potřebné instrukce.*

① *V téhle košilce mě moje žena pravidelně svádí. Podlehnu jí v devíti případech z deseti, napsal Jiří M. z Chomutova.* Jenom devětkrát, Jiří?!

② *Moje spolubydlící Hanka si to dělá naprosto neodolatelným způsobem a navíc klidně přede mnou, tak jsem si řekla, že by jí určitě nevadilo, kdyby se našla v Leo magazínu, usmyslela si Dita z jižních Čech.* Nevíme, jak Hance, ale našim čtenářům to jistě vadit nebude!

③ Devatenáctiletá Magda ze severní Moravy se vyfotila sama. Magdo, určitě by stálo za to, nechat se vyfotit i někým jiným, třeba naším fotografem, co tomu říkáte?

POCHLUBTE SE SVÝMI PŮVABY!

④ Fotku kouzelně ochmýřeného „hamburgříku“ své přítelkyně nám poslal pan Martin ze Zlína. Dobrou chuť!

⑤ ⑥ S a bez, jak jinak nazvat perfektní minisérii maxiprsou slečny Lenky z Prahy, kterou pořídil její přítel Tomáš.

⑦ *Katku nejvíc ze všeho rozpálí vykládání tarotových karet. Za chvíli je nahá, za další chvíli jdou karty stranou a nastupuji já, pochlubil se nám Leoš z Plzně.* Proč ne, Leoši? Třeba pexeso, hlavně když se nažhaví!

DOPIS MĚSÍCE

SLADKÝ A VLHKÝ KOLÁČEK

Zasílám vám příspěvek do rubriky Dopisy čtenářů. Tento soubor obrázků přesně vystihuje sexuální apetit mé přítelkyně Lenky i můj. Jak vidíte, jsme oba velcí labužníci a vaše Leo naši chuť jenom podporuje… Děkujeme a přejeme hodně spokojených čtenářů. S pozdravem „Sex – nejchutnější odbourávání kalorií!“ Martin a Lenka, Slovensko
Originální a profesionálně graficky upravený příspěvek. Díky! Dobrá práce…

⑧ Slečna Marta z Prahy tak trochu vypadá, jako by se snažila fotografa odkopnout, ale jistě je to jen důsledek toho, jak se snažila co nejvíc předvést svou krásnou kundičku…

HANKA

Tak tohle je můj nejnovější a největší miláček – skleněné drandítko. Jsem hodně na sex a miluju píchání, ale i když to mám třikrát, čtyřikrát týdně, stejně si ještě k tomu prohánim svou růžovou číču, kdykoliv to jde. Nevím, čím to je, ale tenhle mě strašně vzrušuje.

909 464 656
Udělám ti to jako žádná jiná!
Pro starší 18 let.
23 Kč/30 s. WPI.
P.O. BOX 28, Průhonice
Tyto služby neposkytuje Český Telecom, a. s., Eurotel, T-Mobile a Oskar

CHCEŠ MĚ MÍT U SEBE?
Pošli KODD PK6146
(Podmínky najdeš na str. 14)

Prcinka se mi zběsile stahuje

HANKA

STÁHNI SI MĚ!
Pošli KODD PK6148
(Podmínky najdeš na str. 14)

BUDU POŘÁD S TEBOU. CHCEŠ?
Pošli KODD PK6149
(Podmínky najdeš na str. 14)

Možná je těžký, ale mě fascinuje jeho tvrdost, a když do mě vjíždí jeho hladká špička, prcinka se mi zběsile stahuje vzrušením. A když si ho předtím nahřeju v teplé vodě, je to pak nejlepší vyhonění, jaké si umím představit!

CHCEŠ MĚ MÍT V MOBILU?
Pošli KODD PK6147
(Podmínky najdeš na str. 14)

CHCEŠ MĚ NA DISPLEJ?
Pošli KODD PK6150
(Podmínky najdeš na str. 14)

CHCEŠ MĚ NA DISPLEJ?
Pošli KODD PK6121
(Podmínky najdeš na str. 14)

Když se mě zeptáte, kterou část svého těla mám nejraději, mám jasno – budou dvě – pusa a zadeček. Proč? Do sexu mě jako hodně mladou zasvětil přítel mé matky.

CHCEŠ MĚ MÍT V MOBILU?
Pošli KODD PK6122
(Podmínky najdeš na str. 14)

Vždycky, když mi cpal žalud do pusy, říkával: „Ty máš tlamičku stvořenou k hulení," a když mě šukal zezadu, pořád mi mačkal zadek a pleskal mě přes něj. No a ve mně to nějak zůstalo. Kouřit jsem se nejspíš naučila skvěle, protože každý u toho řve blahem, a když chce naopak dobře udělat mě, musí to být na kočičku, docela tvrdě a dlouho. Takže jestli chceš, abych tě v posteli zničila, vyber si – pusou, nebo zadečkem?

909 464 658
Pořádně mě opíchej!

Pro starší 18 let. 23 Kč/30 s. WPL
P.O.BOX 28 Průhonice
Tyto služby neposkytuje Český Telecom. a. s. Eurotel, T-Mobile a Oskar

Vyber si, čím chceš zničit

CHCEŠ MĚ MÍT U SEBE?
Pošli KODD PK6120
(Podmínky najdeš na str. 14)

DITA

LEO CASTING

TRANSFUZE ČERSTVÉ KRVE

Dvakrát do roka si někteří z nás mohou připadat jako paša. Na celých šest hodin se usadíme do křesel v pohodlí podkrovního ateliéru a přes šálek kávy zkoumáme pohledem plejádu svlékajících se dívek, které mají ambice stát se erotickou modelkou.

PŘEDEHRA TÉMĚŘ MILOSTNÁ

Nejinak tomu bylo i letos na jaře, kdy ateliér legendární české fotografky paní Petrákové zaplnily štíhlé, vysportované i macatější siluety slečen, toužících předvést své vnady co největšímu počtu mužů prostřednictvím stránek našich časopisů. Předcházelo tomu obvyklé několikaměsíční těšení a někteří z nás si dokonce casting velmi výrazně označili v kalendáři. V příjemné „společenské místnosti" ateliéru pak zasedla skupinka vyvolených – vedoucí našeho archivu, které tradičně připadla role zapisovatelky kandidátek a pokladní, vyplácející slečnám honoráře, šéfová www.pussyharem.com, nabízející jim rovnou práci na live chatu, šéfredaktor Leo magazínu, dva kluci z internetového oddělení a na chvíli se zastavil i náš pan vydavatel. Fotograf Martin už hodinu před zahájením konkursu natěšeně pobíhal od reflektorů ke stativu a zpátky a působil jako plnokrevník pár vteřin před startem steeplechase. Úderem třetí to propuklo a v chodbě ateliéru by za pár minut nepropadl špendlík, zato by se tam ztopořil každý ocas, nepřipravený na takovou porci půvabů – a to je ještě ukrývalo oblečení!

... A HNED VYVRCHOLENÍ!

Úsloví „to nejlepší na konec" tentokrát definitivně zrušila brunetka, která se před našimi užaslými zraky objevila jako první. Pomyslné sázky na favoritku dne narazily na svůj strop ještě dříve, než před námi odhalila své dokonalé trojky a bezchybně vyholený klín. Potěšila nás dvojnásob, protože nám okamžitě došlo, že i kdyby ten den už nedo-

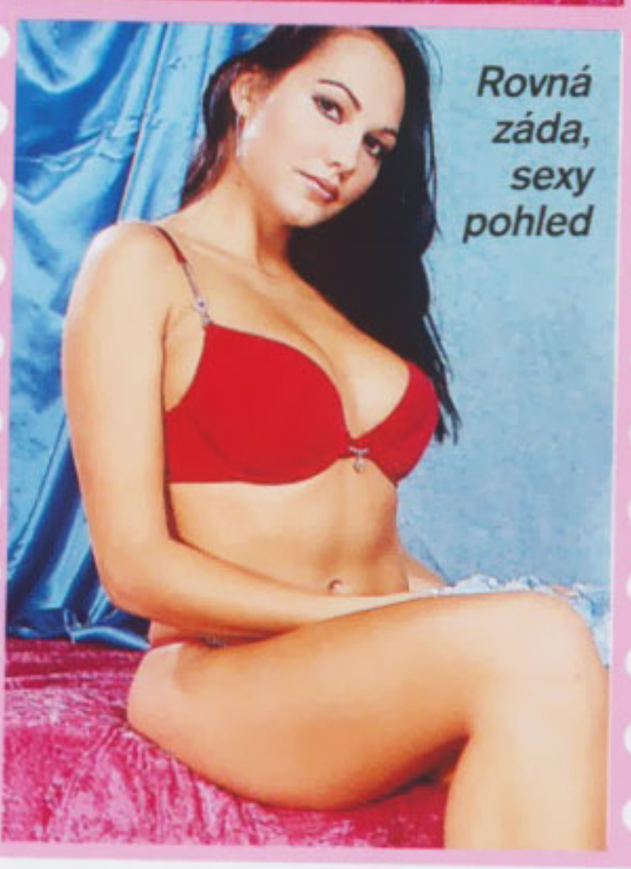

JENNIFER (22): MÁM RÁDA POŘÁDNOU DIVOČINU!

Příležitost položit nejkrásnější slečně jarního castingu pár otázek pro Leo jsme si samozřejmě nemohli nechat ujít.

Kdy jsi zjistila, že chlapům zvedáš tlak?

Hm... A víte, že až ve dvaceti? Před dvěma lety, při prvním natáčení...

Tak moment, neříkej nám, že ti ty krásný prsa narostly až ve dvaceti?

To samozřejmě ne, mám je asi od třinácti, ale dřív jsem to nějak nevnímala...

Ty jsi dřív natáčela, než fotila?

Jo, začala jsem pár (to zdůrazněte) – pár – filmy, dnes už to nedělám, jenom fotím.

Děláš to čistě jenom pro peníze, nebo ti to dává i něco víc? Vzrušuje tě, když se předvádíš? Udělala ses někdy třeba při focení?

Beru to profesionálně, i když jenom pro peníze to taky nedělám. Orgasmus jsem před objektivem nikdy neměla, ani při natáčení, ale baví mě to. Dělá mi radost, když se pak vidím na fotkách, a samozřejmě se mi líbí představa, že se líbím spoustě chlapů!

Do čeho bys šla a do čeho už ne?

Sólo fotky, akce s vibrátorem, spanking, bondáž, S/M... dělala jsem i lesbo, ale to je maximum. A jenom fotky, s natáčením je už konec.

A co máš nejraději při sexu?

Divočinu! Střídání poloh a praktik, sem tam nějakou „prasárničku", a hlavně to musí být jízda!

Mmm, skvělá tečka, díky za rozhovor!

ba komentovat, stačí se podívat na fotky. Jennifer určitě nevidíte na těchto stránkách naposledy.

DUDY ROKU

Ani další adeptky placené krásy bez závoje nezklamaly naše očekávání, i když trumfnout Jennifer se už žádné nepodařilo. Následovala celkem standardní přehlídka nejrůznějších typů – od hubené blondýnky s vlasy do pasu a hrudníkem po tátovi, přes malou, krátkovlasou rošťandu s koketní kérkou a piercingy, až po modely těžké váhy

výplň podprsenky, musel uznale mlasknout. Na prsou štíhlé, nijak vysoké Miriam se příroda skutečně vyřádila v tom nejlepším smyslu slova a nejlepší na jejích melounech je fakt, že je nedoceníte, dokud nespatří světlo světa. Tvrdím to už dávno, některým slečnám by měl nošení podprsenky zakazovat zákon... Ačkoliv se v ateliéru paní Petrákové ten den vystřídala ještě spousta dívek a mladých žen, vrcholy jsme si odbyli hned na začátku. Podstatné je, že náš archiv dostal vydatnou transfuzi čerstvé krve, z čehož se s námi můžete radovat i vy.

razila ani jedna další potenciální modelka, kvůli ní by celá akce rozhodně stála za to. Pan vydavatel mě opět šokoval svou neuvěřitelnou vizuální pamětí, když v Jennifer správně identifikoval jednu z našich hostesek na loňském nohejbalovém turnaji Leo – vy, kteří si náš časopis archivujete, se můžete přesvědčit porovnáním s prvním číslem letošního ročníku. Jennifer navíc posloužila jako ideální ilustrace k návodu, s jakým vybavením by měly adeptky erotické fotografie na konkursy chodit: Perfektně nalíčená, špičkové prádlo té nejrajcovnější možné barvy, lodičky na jehlových podpatcích. Její vzhled a to, co předvedla nám i objektivu, snad netřeba komentovat, stačí se podívat na fotky. Jennifer určitě nevidíte na těchto stránkách naposledy.

s výbavou maximálního kalibru. Náš šéfredaktor, známý svými sympatiemi k co nejvýraznějšímu hornímu objemu, zaujatě povytáhl obočí už jenom jednou – to když do žáru reflektorů vstoupila tmavovlasá slečna jménem Miriam. Ale i ten, pro koho jsou u ženy důležitější jiné parametry než

KUDY NA STRÁNKY LEO?

PRO VŠECHNY POHLEDNÉ DÍVKY A MLADÉ ŽENY (EVENTUÁLNĚ PÁRY, OCHOTNÉ PÓZOVAT SPOLEČNĚ) NENÍ NIC SNAZŠÍHO, NEŽ VYTOČIT ČÍSLO 608 322 488 A DOMLUVIT SE PŘÍMO S NAŠÍM REDAKČNÍM FOTOGRAFEM, KTERÝ OCHOTNĚ POSKYTNE VEŠKERÉ POTŘEBNÉ INFORMACE.

Půjdete-li na příští casting, a platí to ostatně i pro každé fotografování, nezapomínejte, že jdete „prodat" svou krásu a sex-appeal. Rozhodně nic nezkazíte, když se **předem lehce nalíčíte**. Oblečte se přiměřeně atraktivně, mějte s sebou nejméně **dvoje erotické prádlo**, případně i svého oblíbeného robertka, a zcela jistě **úplně vyholenou kundičku** nebo aspoň úhledně zastřižené chloupky. Chuť předvést, čím vás příroda vybavila, tak, aby se Martinovi zamlžil objektiv, snad připomínat nemusíme. Alternativní cestu představuje internetová stránka **www.photodepo.net**, kam můžete s uvedením, že chcete být v Leo magazínu, vložit svoje erotické fotografie v elektronické podobě + pochopitelně uvést kontakt na vás. A koneckonců, pořád je tu ještě stará dobrá pošta, takže své fotky můžete i vložit do obálky a s heslem „ATELIÉR" ji poslat na adresu LEO, P.O.BOX 164, Černokostelecká 20/2020, 100 31 Praha 10.

Jsem totální dračice

Tahle mladá kočka má na svůj věk v sexu překvapivě jasno.

„Vím o sobě, že nejsem žádná miss, ale když je vám sedmnáct a nejste úplná tupka, dobře si zapíchat není žádný problém. Kdykoliv

CHCEŠ MĚ MÍT V MOBILU?
Pošli KODD PK6123
(Podmínky najdeš na str. 14)

909 464 659
Roztáhni mi stehna!
Pro starší 18 let
23 Kč/30 s. WPI P.O. BOX 28 Průhonice
Tyto služby nepodporuje
Česky Telecom a. s. Eurotel
T-Mobile a Oskar

ERIKA

Bytelně nadržených kluků a chlapů běhají po světě miliony a stáhnout některého do postele je fakt to nejmenší."

A čím je „dostává", když už na to skočí?

„Jsem totální drak. Sexík mě maximálně bere, nemusím si na nic hrát. Když už se jednou rozdělám, svíjím se jako had, ječím u toho – prý jako policejní siréna – a nic mi není cizí..."

CHCEŠ MĚ MÍT U SEBE?
Pošli KODD PK6124
(Podmínky najdeš na str. 14)

SANDRA

Na kuřačku mám ale dost dobrý i to ostatní, co ty na to?

Zběsile mě bere mazlit se s co nejmladším klukem, trochu pod dvacet, štíhlým, jemným typem, nejlíp s pořádně velkým ocasem. Dívat se, jak mu krásně, dokonale trčí, jak vibruje při každým doteku a úplně křičí, že chce stříkat. Hladit ho, pomaličku ohrnovat předkožku a vzrušovat ho na maximum, pak mu ho zmáčknout a pořádně prohnat a nakonec... Zlehounka políbit špičku toho dokonale nalitýho žaludu.

Nejradši kouřím zajíčky

BUDU POŘÁD S TEBOU. CHCEŠ?
Pošli KODD PK6107
(Podmínky najdeš na str. 14)

909 464 660
Počákej mi prcinku!

Pro starší 18 let,
23 Kč/30 s. WPI, P.O. BOX 28, Průhonice.
Tyto služby neposkytuje Český Telecom, a. s., Eurotel, T-Mobile a Oskar.

Nejradši kouřím zajíčky

Každý na něčem ujíždí, u mě je to pořádnej ocas v puse.

Rajcují tě moje dudy a kundička? To je fajn, ale řeknu ti, co mám ráda.

Pak ho obemknout rty a jemně ocucávat. Stáhnout mu kůžičku až úplně dolů, olízat ho jako zmrzlinu a pak si začít zběsile honit frndu, fest mu ho mrškat a hulit jako šílená.

CHCEŠ MĚ NA DISPLEJ?
Pošli KODD PK6112
(Podmínky najdeš na str. 14)

Možná bys mi raději vykropil tuhle vlhkou, růžovou kapličku, mám pravdu? OK, můžeš, ale napřed musíš dát kočičce hezky nabumbat!

Chci cítit,
jak se vzpínáš,
slyšet, jak šeptáš,
že už budeš, udělat se
a zároveň si tě nechat
kompletně vycákat
do pusy.

STÁHNI SI MĚ!
Pošli KODD PK6110
(Podmínky najdeš na str. 14)

Chci,
abys mi
určitě taky
trochu
nastříkal
na prsa.

A chci
spolykat tvoje
semeno tak těžko
popsatelný chuti až
do poslední kapičky...
Mňam! Tak pojď
už, stříkej,
honem!

SANDRA

TOTÁLNÍ BOMBA!

Dnešní novinka má nejpřiléhavější možný název, protože nepochybujeme, že v sex shopech půjde na dračku. Zaškrcovacích kroužků na penis už tu byly stovky, vibračních návleků také, ale tohle je skutečně unikátní...

MEGAHIT

Také se vám už stalo, že jste přiráželi jako o život, na ptáku cosi měkkého, gelového za tři stovky, co má údajně partnerce způsobit nebývalou rozkoš – a ono kde nic, tu nic? Maximálně jste cítili lehce přiškrcený penis, ale vaše milenka neměla ponětí, že by se odehrávalo něco extra? Tak s tím je konec. Stačí sáhnout po jednorázovém vibračním návleku Megahit. Váš ocas se promění v živoucí vibrátor

s dokonalým nástavcem, opatřeným jemnými trny, který při každém přírazu řádně poškádlí partnerčin klitoris. Nebude vás chtít ze sebe pustit! A nemusíte se bát, že by Megahit na vašeho Bivoje nepasoval, zde skutečně platí „one size fits all", protože snese až

desetinásobné roztažení – čili ho uplatníte i v případě, že váš penis má obvod láhve od Dobré vody.

A ještě jedna výhoda – taky vás štve po každém použití erotickou pomůcku drbat v teplé vodě a marně se ji snažit utírat, protože gel prostě lepí? Megahit je jednorázová pomůcka, po použití ho zkrátka hodíte do koše (nebo ho budete používat dál, ovšem bez vibrací). Vestavěná baterie má životnost cca 12–18 minut, ale uznejte sami – za ty peníze?! Leo verdikt: BOMBA!!! **Cena na www.leoshop.cz POUZE 90 Kč!**

DO VAŠÍ LOŽNICE ● NOVINKY DO VAŠÍ LOŽNICE

WOW!

Flexi Girls čili extrémně ohebné slečny už jsme tu měli, ovšem až teď jsme objevili jejich královnu. Představa, že vás touhle exhibicí navnadí, vy potom přistoupíte a zasunete svůj palcát tam, odkud si vycucla Venušiny kuličky, je jedním slovem úchvatná. Už proto, že v téhle pozici by vám opravdu nemohla vyklouznout...

LEO BAZAR

EROTIC STORE XXX TOP 5

Nejpůjčovanější tituly ve videopůjčovnách sítě Erotic Store XXX za uplynulý měsíc:

1. Teeny v akci
2. Noční Paříž
3. Děvky v přírodě
4. Hluboký anál
5. Piss Parade

GAMESEX

Hot Ladies Puzzle na adrese www.dirtymind.com/games/ip/roy6848/puzzle/index.html je snadná, rychlá, příjemná zábava na pár minut. Nahou samičku(y) dokáže z roztříštěného do použitelného stavu složit i méně bystrý hráč zhruba během šedesáti sekund (testováno na našem fotografovi) a i ten největší looser má šanci použít nouzové tlačítko „solve", které obrázek srovn maticky. Pak ovšem musíte skousnout ironickou větičku ‚Nejsi dost velkej chlap, abys mi to udělal správně'? Máte-li dost sebevědomí, přítelkyni můžete potěšit variantou se svalnatými naháči na www.dirtymind.com/games/puzzle/guy.html

DRBY Z REDAKCE

A TENHLE ZNÁTE?

Cestovatel v poušti nutně shání velblouda, beduín má na prodej jediného. Ten má ovšem zvláštnost: vždy po pěti kilometrech mu ho musí jezdec vyhonit, jinak stávkuje. Chlap bere, nemá na výběr. Po pěti km zvíře samo hodí záda, on mu ho vyhoní, jedou dál. Když honí popáté, velbloud nic. Chlap už má mozoly a zoufale zařve: „Co je? Honím, ne?" A velbloud se pousměje, zavrtí hlavou a našpulí rty... Tak tenhle fór našemu kolegovi údajně vyprávěla jeho milenka – během kouření. Což jde.

SPRCHA SLASTI

Těmhle dvěma by to při společných orgiích bezpochyby znamenitě slušelo. Slečna předvádí ukázkový „wet orgasm", extrémně silný výstřik šťávy při vrcholícím vzrušení, kterým jsou nadány velmi vzácné milenky (nebo hříčky přírody – jak chcete), pán je prostě zdatný kropič neboli mega-kanec. Nezáviďte a trochu míň si hoňte, ať máte taky tak natlakováno!

KOUŘÍ, ČÍM SE DÁ

Asijské striptérky, které dokážou kundičkou vyšlukovat cigaretu, zasloužilého pornosurfaře nepřekvapí. Ale co ty ostatní fotky?! Připusťme, že prdelkou by to při troše snahy možná taky

šlo, ale pupíkem? Dobrá, všichni víme, že je to jenom fór...

CHCEŠ MĚ MÍT V MOBILU?
Pošli KODD PK6133
(Podmínky najdeš na str. 14)
Víc o slast než násilí

Jde mi
CHCEŠ MĚ MÍT U SEBE?
Pošli KODD PK6132
(Podmínky najdeš na str. 14)

ESTER

909 464 661
Udělej mi to!

Ester, k focení sis vybrala kovové pozadí, máš stříbrné prádlo, černé vlasy... ...modré oči, nějaký ten piercing a nechala jsem si pustit tvrdou muziku. Ano, nejsem žádná porcelánová panenka.

Navíc tetování a stylizovaný obojek. Fakt působíš jako docela tvrdá holka. Jsi drsňačka, i když dojde na šukání? *Myslíš jako jestli se s chlapem ráda peru, přivazuju ho k posteli, mám ráda kůži, pouta a nářez? Až tak hustá zase nejsem, ale je fakt, že od takových šestnácti mě vždycky víc přitahovali motorkáři než vlasatí romantici. Jenomže holohlaví svalnatci toho v posteli moc neumí, leda tak bušit do holky jako stroj – a já mám přece jenom trochu větší nároky.*

CHCEŠ MĚ NA DISPLEJ?
Pošli KODD PK6128
*(Podmínky najdeš na str. 14)

CHCEŠ MĚ MÍT V MOBILU?
Pošli KODD PK6134
(Podmínky najdeš na str. 14)

A ten piercing v bradavce? *To je kapitolka sama pro sebe, ale někomu, kdo ho sám nemá, to těžko popíšu, jaká je to rozkoš, když mi ji chlap cucá.*
Sexovala jsi někdy s holkou? *Párkrát. Ne že bych to vyhledávala, ale když na to přijde, vychutnám si to. Ale vždycky musím omrdat já ji. Chvilka mazlení, lízání a pak ji to udělám tak, že na to nikdy nezapomene ;-)*
Ty se uděláš sama? *Kdepak, hezky jí pak sednu na pusinu a musí mě udělat jazýčkem...*

ESTER

Takže spíš rafinované násilíčko? *Ale ne, vůbec nemusí jít o sílu a její používání. Jasně že když se rozpálím, začnu přirážet jako šílená, ale vždycky mi jde víc o slast než o tupou bolest. Mám to spíš přes ty doplňky a atmosféru.*
Docela mě překvapilo, že nemáš kovový vibrátor... *Vždyť říkám, že nejsem žádná fanynka heavy metalu „buch-buch-mrdej-ještě-au". Ale tenhle můj miláček se krásně třpytí, takže se mi nejenom líbí, ale umí krásně potěšit i mou kundičku. Je to pořádnej klacek, a to se mi líbí i u mužů...*

Jde mi víc o slast než o násilí

CHCEŠ MĚ MÍT U SEBE?
Pošli KODD PK6129
(Podmínky najdeš na str. 14)

DOMINIKA

Neřekla bych, že jsem masochistka nebo submisivní holka, ale při sexu mám ráda trochu bolesti. Nemyslím tam dole, aby mi rval do kundičky nasucho obrovský péro, až bych měla pocit, že mě rozpáře, líbí se mi trochu tvrdší masáž, mačkání prsou a tahání za bradavky – a nejvíc ze všeho mě bere kousání.

CHCEŠ MĚ NA DISPLEJ?
Pošli KODD PK6115
(Podmínky najdeš na str. 14)

909 464 663
Pěkně ti to udělám!
Pro starší 18 let.
23 Kč/30 s. WPI, P.O. BOX 28, Průhonice.
Tuto službu nepodporuje Český Telecom, a. s., Eurotel, T-Mobile a Oskar.

Líbí se mi, když to bolí

Když mi partner hněte zadeček a štípe mě do něj, je to fajn, ale jakmile ucítím na prsou nebo v klíně zuby, rovnou teču jako vodopád. Jeden milenec mi úžasně dlouho a něžně okusoval bradavku a tehdy jsem zažila svůj největší orgasmus. Měla jsem na ní otisk jeho zubů ještě dva dny...

BUDU POŘÁD S TEBOU. CHCEŠ?
Pošli KODD PK6116
(Podmínky najdeš na str. 14)

STÁHNI SI MĚ!
Pošli KODD PK6117
(Podmínky najdeš na str. 14)

CRAZY I PO VELIKONOCÍCH

MAGDA (20)

MÍRY: 86-60-89
BYDLIŠTĚ: Rakovník
NAHÁ SE FOTILA: potřetí
PRVNÍ SEX: v šestnácti
POČET PARTNERŮ: čtyři (a jedna partnerka ;-)
NA SOBĚ MÁ NEJRADĚJI: zadeček

PRAVIDLA SOUTĚŽE:
Pozor, novinka! Každý měsíc vybíráme z těch **NEJŠÍLENĚJŠÍCH (a nejerotičtějších) MOMENTEK**! Ukažte, co ve vás je a jak daleko jste schopny zajít – odvažte se! Nezapomeňte laskavě na zadní stranu každé fotografie napsat: Souhlasím se zveřejněním své fotografie v periodikách vydavatelství PK 62, a. s. + podpis, jméno, rodné číslo modelky a adresu pro zaslání honoráře. V obálce s heslem „Sexbombička“ je zašlete na adresu: **LEO, P.O.Box 164, Černokostelecká 20/2020, 100 31 Praha 10**.

MARTA

V zajetí kamenných penisů

Včera se mi zdál úžasný erotický sen. Měla jsem na sobě topík a šortky a stála před domem, jehož balkon podpírali dva Atlasové. Fascinovaly mě jejich obrovské penisy, jaké barokní sochy obvykle nemají. Zmocnilo se mě šílené vzrušení. Vylezla jsem na sokl a dotkla se toho neskutečně velkého pyje. Nestudil, naopak byl horký – a pak se začal napřimovat. Vyděšeně jsem couvla a zírala, jak ti vousatí svalovci ožívají, slézají z domu a blíží se ke mně.

MARTA

Kamenné ruce ze mě strhly top a sevřely tvrdě mé prsy s trčícími bradavkami. Zvedly mě jako pírko a nabodly mě kundičkou na gigantický ocas. Zařvala jsem bolestí, ale to už mi ten druhý rval svou kládu do zadečku. Bolest náhle ustoupila a zůstalo jen zběsilé, nadpozemské vzrušení. Poletovala jsem bezmocně na jejich tvrdých kládách a zažívala jeden závratný orgasmus za druhým...

V zajetí kamenných penisů

909
464 664
Spoj se
se mnou!
Pro starší 18 let
23 Kč/30 s. vč. DPH
P.O. BOX 28, Průhonice
Tyto služby neposkytuje
Český Telecom, a. s.,
Eurotel, T-Mobile a Oskar

INTELEKTUÁLKA VERSUS ZBYTEK SVĚTA

– S KÝM SI VÍC UŽIJEŠ?

vat hlavně od pasu nahoru a ani v následujících fázích nemůžeš mozek úplně vyřadit ze hry. Protože intelektuálky si mnohem víc než všechny ostatní samičky potrpí na doprovodné divadlo včetně kulis, je jasné, že budeš také potřebovat víc peněz. V zásadě sex s nimi vyhovuje spíš průměrně kalibrovaným nabíječům nebo rozverným sběratelům trofejí jako zpestření.

IQ menší než obvod prsou – no a?

INTELEKTUÁLKA – TYPICKÝ PRŮBĚH RANDE

● VEČEŘE V DRAHÉ, INTIMNÍ VINÁRNĚ
musíš: vytrvale žvanit o čemkoliv, co má aspoň zdánlivě hlavu a patu
● PŘESUN TAXÍKEM DOMŮ
musíš: být natolik střízlivý, aby ti taxikář rozuměl
● TANEC PŘI SVÍČKÁCH A HUDBĚ PINK FLOYD
musíš: mít v ledničce další láhev vína
● SPRCHUJE SE
musíš: ztlumit věž, přesunout svíčky k odestlané posteli
● PŘEDEHRA
musíš: hladit ji a líbat, lízat jí kundičku minimálně 15 minut
● ZÁSUN
musíš: mít připravený kondom
● PO PRVNÍM ČÍSLE TI USÍNÁ S HLAVOU NA RAMENI
musíš: jít si to ještě jednou udělat do koupelny

Není samička jako samička. Je výhodnější dostat se do kalhotek vysokoškolačce v posledním ročníku, nebo prodavačce ze samoobsluhy? Do které musíš zainvestovat víc financí, která klade vyšší nároky na tvůj intelekt a hlavně – která umí líp kouřit?

PODTRŽENO, SEČTENO
Jak už samo označení tvé kořisti napovídá, dostat do postele intelektuálku a aspoň standardně si s ní užít, tě bude stát víc duševních než fyzických sil. Nenarazíš-li na rafinovaně maskovanou nymfomanku (potom je od chvíle prvního zásunu všechno pochopitelně jinak), musíš se hlavně v úvodní fázi večera projevo-

EXTROVERTKA – TYPICKÝ PRŮBĚH RANDE

● NEJMÉNĚ ČTYŘHODINOVÉ ŘÁDĚNÍ V HUDEBNÍM KLUBU NEBO NA DISKOTÉCE
musíš: vydržet to
● PŘEDKRM – V TEMNÉM KOUTĚ NEBO CHODBIČCE U ZÁCHODŮ JÍ HRÁBNEŠ MEZI NOHY, ONA TĚ NA OPLÁTKU BEZ OTÁLENÍ VYKOUŘÍ
musíš: mít dost nabito, abys jí to mohl za půl hodiny udělat znova
● PŘESUN TAXÍKEM DOMŮ
musíš: mít štěstí na taxikáře-pohodáře, kterému nebude vadit, že tě na zadním sedadle hulí
● PRVNÍ ZÁSUN V PŘEDSÍNI NA STOJÁKA
musíš: mít upito jen tolik, abys udržel balanc
● SPOLEČNÁ SPRCHA, LÍZÁNÍ FRNDY, DRUHÝ ZÁSUN
musíš: vzít si ji zezadu, abys to ustál
● SPOLEČNÁ CIGARETA + ENERGY DRINK
musíš: tu chvíli o sexu aspoň mluvit
● HODINOVÉ ŘÁDĚNÍ V POSTELI (TŘETÍ ZÁSUN)
musíš: počítat s tím, že to není poslední kolo
● OBA KRÁTCE OMDLÍVÁTE
musíš: výjimečně nic
● ČTVRTÝ ZÁSUN A DALŠÍ...
musíš: dostat ze sebe ještě aspoň pár kapek
● NA ZÁVĚR TI TO JEŠTĚ MINIMÁLNĚ JEDNOU UDĚLÁ PUSOU
musíš: být připraven po dvou hodinách spánku pokračovat

Tohle nás na medicíně fakt neučili!

PODTRŽENO, SEČTENO
Už po zběžném pohledu na počet zásunů je zřejmé, že milence z jiné kategorie než intelektuální jde víc o tělesný kontakt než o splynutí duší. Má podobně jako ty jasno o cílové stanici večera, takže místo noblesní vinárny vezme klidně zavděk i McDonaldem, hlavně když může předpokládat, že ji čekají aspoň čtyři orgasmy. Co ušetříš na financích (ačkoliv večer v klubu také není zadarmo), musíš ovšem vynahradit fyzicky, „neintelektuálka" se s jedním upoceným číslem rozhodně nespokojí. Pokud nejsi po čtrnáctidenním půstu nebo jsi aspoň na tři dny nevypustil leštění kopí, neváhej s Viagrou. Když po třetím čísle omdlíš, zase tak moc se neděje, ona si to na tobě klidně dodělá sama.

EXTROVERTKA

ZJEV: výrazně nápadnější oblečení, doplňky i líčení, často tetování nebo piercing – prostě sexy kočka na první pohled
DUŠEVNO: v dobrém smyslu slova jednodušší, bezprostřednější, nedělá ji žádný problém svést tě sama
FYZIČNO: dobře ví, co má a o co ti jde, má své tělo ráda a i méně dokonalé proporce hravě vyváží přímočarým tahem na bránu
VZTAH K ORÁLNÍMU SEXU: vřelý až náruživý jak k pasivnímu, tak k aktivnímu, polykání bere jako samozřejmost
ČÍM MŮŽE PŘEKVAPIT: klepeta pod polštářem, obrovský vibrátor, který ti bude chtít mermomocí strčit do zadku, zkrátka čímkoliv

INTELEKTUÁLKA

ZJEV: upravená, vkusně oblečená, jemně nalíčená, u zvlášť vydařených exemplářů pod nenápadnou sukní číhají černé podvazky a krajkové prádlo
DUŠEVNO: často komplikované, většinou vyžaduje podstatně delší ukecávání a rafinovanější svádění
FYZIČNO: může být stejně dokonalé jako u všech ostatních typů, ale většinou si ho méně uvědomují a kladou na něj menší důraz
VZTAH K ORÁLNÍMU SEXU: k pasivnímu jednoznačně kladný
ČÍM MŮŽE PŘEKVAPIT: po druhé láhvi nečekaným návrhem čehosi hodně perverzního, extatickým řevem při orgasmu

Nakonec řvou všechny stejně...

JAK JSEM PÍCHAL INTELEKTUÁLKU aneb Všechno je relativní

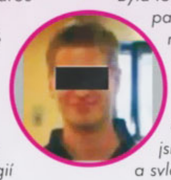

„V pětadvaceti, čili na vrcholu pohlavních sil, mi kamarád dohodil svou známou, stejně starou vysokoškolačku, která byla údajně v totální sexuální krizi. Její manžel se před několika lety vrhl na ortodoxní jógu a aby šetřil životní energii (zřejmě pro stavění se na hlavu), přestal provozovat sex. Tehdy jsem byl sám permanentně nadržený jako stepní kozel, a proto jsem nadšeně souhlasil, že jí od přetlaku pomohu.

Navštívili mě, kamarád po zdvořilostní skleničce odešel a my se bez průtahů odebrali do ložnice.

Byla to štíhlá, nenápadná dívka, ale nevybitá sexuální energie z ní přímo sálala. Už když jsem ji objal a začali jsme se líbat a svlékat, měl jsem pocit, že pouštím z řetězu něco, co nedokážu zvládnout. V okamžiku, kdy byla nahá, ze mě servala slipy, div mi ho neutrhla, pověsila se na mě a strhla mě na postel. Přisála se mi na rty tak, že jsem rychle začal postrádat kyslík, a jakmile ucítila na podbřišku můj žalud, rozpoutalo se naprosté šílenství. Ano, byla to taková rychlost, že se mi ani nestačil dokonale postavit. Nacpala si ho do žhavé kundičky, ze které se řinuly potoky šťávy, a okamžitě začala přirážet jako o život. Vzdychala u toho tak, jak se projevují jenom mimořádně nadané ženy ve chvíli vrcholícího orgasmu. Neprozřetelně jsem párkrát přirazil a tím rozpoutal absolutní šílenství. Moje zoufalá milenka se pode mnou vzepjala do zápasnického mostu, takže se postele dotýkala jenom chodidly a temenem hlavy, vyrážela nelidské skřeky a z očí jí bylo vidět jenom bělmo. Bezmocně jsem poletoval na jejím těle jako list na rozbouřených vlnách a v koutku duše doufal, že mi z něj něco zůstane. Naštěstí to trvalo jenom pár minut. Po finálním skřeku a drtivém sevření mého vyděšeného penisu se ještě několikrát zachvěla a já šťastně přistál na zemi."

Miloš (34 let, Praha)

Kdybys tuhle mladou dámu viděl oblečenou třeba v práci, nenapadlo by tě, jaké se v ní skrývá zvrhlé zvířátko. Je to decentní sekretářka a máti od rodiny, ale když to na ni přijde, rozjede libovolnou perverzi kdykoliv a kdekoliv. Svlékne se ti třeba v kanceláři do naha, bude si před tebou roztahovat píču jako ta nejsprostější děvka.

909 464 662
Pocákej mi nadrženou pičku!
Pro starší 18 let
23 Kč/30 s. WPL P O BOX 28
Průhonice
Tyto služby neposkytuje
Český Telecom a. s. Eurotel
T-Mobile a Oskar

PAVLA

Bude si honit vibrátorem, který pak strčí do zadečku a nakonec ho olíže, klidně se před tebou udělá nebo vymočí na parkety a ocucá si prsty. Nic pro ni není dost ostré, a když ji brutálně opícháš do všech dírek, budeš ji u toho třeba fackovat a nakonec ji ohodíš semenem od hlavy k patě, bude řvát rozkoší.

Dokonale zkažená holka

magazin LEO

To nejšťastnější
sexy kluk
Playmate Leo
přeje
Sandra ♥

MATURE
půvab zralých samiček

Pravý sexuální fajnšmekr se ani zdaleka neomezuje na jedinou věkovou kategorii, protože by se zbytečně připravil o mnohé rozkoše. Stejně jako vás může dokonale uspokojit sedmnáctileté lízátko nebo skvěle vykouřit ztepilá osmadvacítka, i sex se zralou pětačtyřicítkou má svůj půvab.

I NA STARÉ VĚTVI...

se můžeš bezvadně pohoupat, praví stará moudrost vyznavačů kundiček nad čtyřicet. Je to stoprocentní pravda; sex se samičkou, která už „má nalítáno“, má nenahraditelné klady. Dají se shrnout do přirovnání ke zbrusu nové rukavici a té, kterou už vaše ruka nějaký čas důvěrně zná. Kůže přiměřeně změkla, vklouznete do ní jako po másle a padne jako ulitá. Souložnici, která už táhne čtvrtý křížek, navíc netrápí možnost otěhotnění, dávno si perfektně rozumí se svým tělem a velmi přesně ví, jak chlapa dostat snadno a rychle na vrchol. Nemusíte ji nekonečně dlouho přemlouvat, často si vás bez problému sbalí sama. Kouří jako bohyně, a když jí váš ocas v prcině dělá dobře (což je prakticky kdykoliv), ani náhodou se nestydí dát to najevo pořádně nahlas. Ví to dost mužů na to, aby se internetové stránky zralými šuknami jenom hemžily. K zásadním sajtům bezpochyby patří (placené) www.milfhunter.com a http://matureta boo.adultboun cer.com/, špičkové volné galerie najdete například na adresách http://hardcore mature.ecgalle ries.com/45IJL DDF/?id=search bt&tour_id=t1& prg_id=pps – kozy, které už odkojily a jsou někde na půl cesty, mají teprve tu správnou váhu – http://gallery.globalmailer.com/milf4u/Gallery4.asp?WID=123607781445 – důkaz, že ostych je slovo, které do slovníku „matures“ vážně nepatří – www.dream-sexybabes.com/tgp/mature-sex-gallery0002/mature-lady153.html – snad nikomu podvazky tak nepasují, jako zralým broskvím

Zrajtují tě do bezvědomí.

Jsou otevřené čemukoliv...

Dobře vědí, jak na tebe!

– www.naughtyamateursex.com/tgp/jan5pm/bigtits481jwfc.htm www.adult – starší sekretářka nedělá tak často chyby nejenom při diktování – movie-matrix.com/grande-girls-videos/– pro milovníky ultra těžké váhy.

NOVÉ KOMBINACE

Velkou výhodou zralých samic v pornu je jejich univerzální použití. Dvacítka si to může rozdávat s mužem nebo ženou, čtyřicítka skvěle funguje sama, s vrstevnicí, vrstevníkem (http://tm.fpcgalleries.com/mpg/g19/index.shtml?pps=premium), s mladším mužem (www.myfriendshotmompage.com/galleries/mfhm/Gall117/gall.php?5242) nebo dívkou (http://tgp.pornaccess.com/galleries/oldandgirls/082/?adv_id=10566). I starší (staniční) sestra umí pacientovi udělat zatraceně dobře (http://jimmydiamond.com/fhg/fhg1_1.php?z=350486-clm-r-chcn002_01_01-head-nurse) a zaučování nezkušené teenagerky od hodné tety je kapitolka sama pro sebe, ať už jenom ručně a ústně (http://tgp.pornaccess.com/galleries/oldandgirls/038/?adv_id=10566) nebo za pomoci připínacího dilda (http://10566.promo.pornaccess.com/gal4/maturetaboo/vv27/index.html). Když je holčina „po mamince“, takže si obě mají opravdu na co sáhnout, může se vašim očím naskytnout i tak utěšený pohled jako na stránce http://tgp.pornaccess.com/galleries/maturetaboo/style4-g14/?adv_id=10566 A jak si taková zasloužilá mamina umí vychutnat kvalitně napružený ocas, uvidíte třeba na sajtu http://tgp.gammacash.com/galleries/videos/sluttymamma/5170/template_02/index.64.html?pr=1&su=2&ad=134302

EXTRA TIP:

Jsme si vědomi, že následující adresa je skutečně nechutně dlouhá, ale ujišťujeme vás, že ta černovlasá dračice, kterou na ní uvidíte, za to fakt stojí (ajajaj)! www.freevideo.cz/gallery.php?url=http%3A%2F%2Fwww.new33.com%2Fhotmoms%2F24%2Findex45.html

DALŠÍ DOBRÉ ADRESY:

www.fetishgateway.com/mature/Essie2/index60.html, www.momswhofuck.com/mature_women/mature_women_porn.html, www.mature-sex-thumbs.net/330_bfm/home_sex_9.html

Všechny adresy byly prověřeny těsně před uzávěrkou tohoto čísla. Došlo-li na některé z nich následně ke změnám, není to naší vinou.

POZOR! Nový titul „OLDIES“ z produkce PK 62, a. s. stále v prodeji!

OK, možná nejsem Miss Universe, ale jednak s tím nemám žádnej problém a pak, vůbec mi to nebrání užívat si sexík víc než na sto procent. Jsem totiž docela perverzní. Budeš mi věřit, když ti řeknu, že jsem sexovat začala vlastně ve dvanácti? Jo, je to tak. To jsem poprvé zatáhla jednoho kluka na chalupě za stodolu do křoví a prostě mu oznámila, že si „to budeme dělat". Svlékla jsem se, a když si sundal trenky, ten jeho malej čuráček už stál jak svíčka.

LEONA

Pojď, nebude to zlý...

CHCEŠ MĚ MÍT V MOBILU?
Pošli KODD PK6136
(Podmínky najdeš na str. 14)

LEONA

Začala jsem si ji před ním na férovku drandit a on to za chvíli rozjel taky. Skoro jsem ani pořádně nevěděla, co a proč dělám, ale nasměrovala jsem mu ho na svoje prsíčko.

Fascinovaně jsem sledovala ten dokonale našponovaný žalud, který se rytmicky dotýkal mé trčící bradavky. Mrskala jsem si ve stejném tempu svůj mokrý poštěváček a udělali jsme se ve stejnou chvíli. Pokropil mě docela zdatně a já už tehdy měla kvalitní orgasmus. Tak co, už věříš, že to se mnou nebude špatný?

Jsi připraven na letní žár?

MEGA TEST

Dovolené jsou tu, u vodních ploch se to začíná hemžit žádoucím řezivem a pánské plavky od třinácti do sedmdesáti se divoce dmou. Libida jedou na plný výkon a šukal by každý, kdo má čím. Jsi plážový playboy, nebo týpek, který jakž-takž zaboduje v samoobsluze? Ověř si raději předem své šance na žhavý prázdninový zásun v našem speciálním testu!

1 MASKOVÁNÍ

Nastoupit na rozpálený písek s barvou kůže jako zaprané prostěradlo, brácha Wesleyho Snipese nebo po taktické zimní průpravě v soláriu? Mrkni do zrcadla a poctivě se ohodnoť:

JAKOU BARVU MÁ TVOJE KŮŽE?

A) B) C)

A) 10 bodů, **B)** 0 bodů
C) 5 bodů

2 VÝZBROJ

Že stačí tvůj přirozený šarm a pár kilo sex-appealu, které máš ostatně vždycky při sobě? Nemusí to být tak docela pravda. Co se hodí jinde, může na pláži působit směšně nepatřičně, takže pozor:

CO SI VEZMEŠ K VODĚ?

A) Kniha 10 bodů
B) Plavky 0 bodů
C) Foťák 5 bodů
D) Opalovací krém 5 bodů
E) Sluneční brýle 0 bodů
F) Placatice 10 bodů
G) Nafukovací žralok 10 bodů
H) Zapalovač 5 bodů
I) Kondomy 0 bodů

3 CÍL OPERACE

Každý má svůj vkus a oblíbenou cílovou skupinu. Pro objektivní výsledek testu důležité určit, kterým směrem bys napřel své seznamovací úsilí. Takže, mládě s culíky, opálenou kočičku nebo macatou maminu?

PO KOM VYSTARTUJEŠ?

A) 10 bodů
B) 0 bodů
C) 5 bodů

4 TECHNICKO-TAKTICKÁ PRŮPRAVA

První kontakt s vyhlédnutou kořistí bývá rozhodujícím okamžikem celé operace, ale i v následujících minutách můžeš všechno výrazně zlepšit, nebo také totálně pohřbít. Jistě, je to jen hra, ale má svá železná pravidla.

PRVNÍ OTÁZKA NEZNÁMÉ BUDE:

A) To je ale vedro, co? 5 bodů
B) Mohu si k vám přilehnout? 0 bodů
C) Támhle ten vazoun patří k vám? 10 bodů

PŘEDSTAVÍŠ SE JAKO:

A) Profesionální masér 0 bodů
B) Redaktor Leo magazínu 5 bodů
C) Profesor etymologie 10 bodů

SVOU OBĚŤ POZVEŠ:

A) Na koncert filharmonie 10 bodů
B) Zaplavat si 5 bodů
C) Do opuštěné zátoky 0 bodů

NEJMÉNĚ SE ZPOTÍŠ:

A) Při souloži ve vodě 0 bodů
B) U půllitru vychlazené dvanáctky 10 bodů
C) V bílém tričku 5 bodů

Sečti si získané body a vyhledej výsledek. Dozvíš se, jestli sbalit osušku a RayBany, nebo raději zamířit do hotelové koupelny s gumovou vaginou a tubou lubrikantu.

VYHODNOCENÍ:

MASKOVÁNÍ

a) Kůží barvy rubáše královnu pláží neuchvátíš. Nechoď mezi naháče dřív, než ztmavneš aspoň na úroveň průměrného Roma.
b) Tak je to správně! Na lov mezi bronzová těla rekreujících se kundiček můžeš s klidným svědomím vyrazit, nebudeš mezi nimi svítit jako albín!
c) Zřejmě máš dost volna, aby ses nečinně smažil na sluníčku. Měl bys ale k téhle barvě také mít negroidní rysy a pětadvaceticentimetrovou kládu.

VÝZBROJ

a) Nejdeš do studovny, ale balit ženské, proboha! Intelektuálky se loví po kavárnách, ne u moře.
b) Jestli se nechystáš na nudistickou pláž, bez plavek tvé výboje skončí dřív, než stačíš otevřít pusu.
c) Zkusit vyhlédnutou kočku napřed vyblejsknout? Konec-konců, lepší přinést si pár fotek žen nahoře bez než jenom písek v plavkách.
d) Ano, nabídnout dámě, že jí natřeš záda krémem, je naprosto klasický fígl. V Brazílii funguje i profesionální natěrač prdelek, zádíček a hrudí...
e) Základní potřeba každého letního lamače srdcí a stahovače bikin. Bez nich neuvidíš, na koho cílí tvůj šarm, a ještě se budeš křenit jako jouda.
f) Jdeš se ožrat, nebo si zapíchat? Jestli nezlomíš holku bez toho, abys do ní něco nalil, zůstaň raději v domovské nálevně a nepruď u vody!
g) Nejsi cvok? Že tam jdeš s rodinou a někdo to dětem nést musí? To sis asi spletl časopis, Naše rodina nemívá na obálce nahou blondýnu...
h) Připálit dámě je galantní, ale rozhlédl ses někdy na pláži pečlivě? Frčí tam spíš namakaní sportovci než frajeři s cigárem v koutku.
i) Gumu si na lov kundiček nebere jenom sklerotik. Neznáme horší situaci, než když zvlhlá blondýnka po zjištění, že ji nemáš, vyhlásí stop-stav

CÍL OPERACE

a) Sotva osmnáctky a ještě k tomu právě objevující své erotogenní zóny? Zapadni do křoví a vyvrhni kapra, cokoliv jiného je holé šílenství!
b) No ovšem, kam jinam napřít své úsilí? Osamělá kočička kolem dvacítky, prsíčka a šuplík na ptáky i pod bikinami k nakousnutí – co víc bys chtěl?
c) Nebudeme ti tvůj vkus rozmlouvat, ale fakt se chceš jednou vnoučatům chlubit, jak jsi na Mácháči pígloval utahanou mámu od tří dětí?!

TECHNICKO-TAKTICKÁ PRŮPRAVA

Rozbor by zabral neúnosně místa, jenom sečti body.

VÝSLEDKY

90–65 bodů: Vzdej to. Nejspíš máš barvu bílé kávy, na pláž by sis vzal telefonní seznam a nejbližší kočce se představil jako profík přes chrobáky. Třeba by sis užil, ale šukačku roku těžko ... Zůstaň raději věrný Leo magazínu, naše holky tě nezklamou.
60–35 bodů: Šedý průměr, kamaráde, máš rozhodně co zlepšovat. Gumového kačera a řeči o nablblých kulturistech nech příště doma, přečti si raději znovu náš rozbor a mákni na tom, možná stihneš zásun snů ještě letos. Držíme ti palce.
30–0 bodů: Smekáme, pane kolego! Není co dodat, ani vás učit, jenom pevně věříme, že si foťák na své cesty za vlhkým masíčkem berete vždycky a hlavně že se o výsledky svých výbojů podělíte s námi i ostatními čtenáři na **www.photodepo.net**.

Totálně drsně

STÁHNI SI MĚ!
Pošli KODD PK6102
(Podmínky najdeš na str. 14)

„Broučku, pomiluj mě" fakt není nic pro mě. Nemiluju se, ale šukám, nechci, abys mi „lízal mušličku", ale „projel jazykem škvíru". Prostě mě berou drsný slovíčka a na žádné velké milisková-ní a mazlení před tím taky nejsem. Chceš si zapíchat? Tak pojď! Ocucej mi kozy, prohrábni mi píču rukou, roztáhni zadek, pleskni mě přes něj a jak zjistíš, že teču, na nic nečekej a hustě do mě naper toho naběhlý-ho čuráka! Prcej mě jak zví-ře, nešetři tu mou škebli a per to do mě.

CHCEŠ MĚ NA DISPLEJ?
Pošli KODD PK6101
(Podmínky najdeš na str. 14)

PATRICIE

BUDU POŘÁD S TEBOU. CHCEŠ?
Pošli KODD PK6105
(Podmínky najdeš na str. 14)

Dvě dírky pro obě pohlaví

CHCEŠ MĚ MÍT V MOBILU?
Pošli KODD PK6095
(Podmínky najdeš na str. 14)

Tváří se jako neviňátko, co?

PRVNÍ SEX: VE ČTVEŘICI!

Dnešní „začátečnice“ Darina je nejenom krásná a maximálně přitažlivá už na první pohled, ale skrývá malé tajemství, které by nejednoho lovce vlhkých kundiček dokázalo rozpálit na nejvyšší míru – má ráda muže i ženy. A do své hladké prcinky si navíc nechá strkat téměř cokoliv...

Jaká byla tvoje první zkušenost se sexem, Dari?

Tak na to raději ani nevzpomínám. Asi proto mám větší sklony k něžnému mazlení než nějakým šíleným orgiím... O panenství jsem přišla v patnácti na nějakém večírku na chatě – hned v prváku na průmyslovce. Všichni včetně mě byli dost opilí a jak už to tak chodí, začalo se s osahováním, svlíkáním a podobně. Skončila jsem se třemi kluky v jedné posteli, nechala jsem to zajít až moc daleko a co dělám, jsem si uvědomila, až když bylo pozdě. Dva mě drželi, ten největší kanec mě s vítězným pokřikem odpanil a pak se ještě na mně vystřídali ti zbývající. Nakonec jsem byla ráda, že jsem opilá, že jsem to až tak moc necítila...

Ale zdá se, že ne úplně šťastné zahájení tě nijak nepoznamenalo, svěřila ses nám, že jsi bisexuální...

Ano, to jsem. Myslím, že mě naprosto stejně přitahují ženy i muži.

Říkáš „myslím“ - znamená to, že jsi to ještě nevyzkoušela?

Abych řekla pravdu, tak ne. Ale moc po tom toužím. Často si představuji nahé dívčí tělo, které bych mohla hladit a líbat. Krásné kozičky a vlhká kundička – to mě fakt hrozně vzrušuje. Ale zase jenom samotná holka, to by mi asi nevyhovovalo. Potřebuji mít v dírce něco pořádně tvrdého a vibrátor, to není tak úplně ono, i když jsem schopná udělat si dobře čímkoliv ;-) Chlap nemá jen ocas, ale také velké, drsné ruce. Kůže mužů a žen je vůbec hodně odlišná, a to mě právě přitahuje, ten

CHCEŠ MĚ MÍT U SEBE?
Pošli KODD PK6093
(Podmínky najdeš na str. 14)

Ale je to pěkně zkušená mrška!

Darina

POPRVÉ PŘED OBJEKTIVEM

jsem nikdy nesouložila v přírodě a láká mě i skupinový sex ve víc lidech. Je toho hodně. A co bych nechtěla? Já o ničem konkrétním nevím. Aspoň jednou chci vyzkoušet všechno, co se dá. Asi se mi všechno líbit nebude, ale teď opravdu nevím. Taky se přikláním k názoru, že zkusit se má všechno, nejen v sexu. Nejradši bych co nejdřív poznala pár, kde je ona taky bi.

Držíme ti palce, Darino, díky za rozhovor i super pózování. Myslíš, že budeš ve focení erotiky pokračovat...

Jestli budete chtít, tak určitě, moc se mi to líbilo. V jednu chvíli jsem byla vzrušená skoro jako při šoustání!

PSMS a.s. | GRYF a.r.s., P.O.BOX 66, Praha 4, 30Kč/SMS, 30 s 50Kč/min. Nepodporuje Český Telecom, Eurotel, T-Mobile, Oskar.

CHCEŠ MĚ NA DISPLEJ?
Pošli KODD PK6097
(Podmínky najdeš na str. 14)

A ten třetí také nemusí zahálet!

rozdíl něhy a drsnosti. Kluci se neumějí moc mazlit a ženská mě zase prostě neošuká.

Holku jsi tedy ještě neměla – a co tvé zkušenosti s muži? Kolik jich bylo?

Ani těch nebylo moc. Jsem v sexu vlastně ještě pořád začátečnice! Většinu věcí jsem zažila jen v představách, když si to dělám sama. Třeba análního sexu jsem ještě nevyzkoušela...

Co se odehrává ve tvé erotické fantazii, když masturbuješ?

Většinou myslím na to, jaké by to bylo ve třech. Jak bychom se nejdřív všichni mazlili a osahávali, pak bych té holce roztáhla nohy a lízala jí celou dírku, zvlhlou vzrušením... Přitom by mi ten kluk zezadu vrážel do kundičky celou svou kládu a nakonec bychom se všichni udělali najednou. To je takový můj vysněný ideál, orgasmus ve třech!

Co bys ještě chtěla v sexu vyzkoušet a jaké praktiky tě naopak nelákají?

Vyzkoušet bych chtěla všechno, co se nabízí. Říkala jsem, že jsem to ještě neměla do zadečku, a také nevím, jak by se mi líbilo „esemko". Ještě

LEO FAKTA

VĚK: 21 let
POVOLÁNÍ: studentka
ZNAMENÍ: Vodnář
BYDLIŠTĚ: Praha
U MUŽŮ MÁ RÁDA: když jsou zkušení a předvedou jí něco nového
NESNÁŠÍ: zvadlé týpky bez fantazie
OBLÍBENÁ POLOHA: zezadu
JAKO PŘEDEHRU MÁ NEJRADĚJI: hodně dlouhý orálek
TAJNÝ EROTICKÝ SEN: chce zažít prakticky všechno

Vodnářka s libidem Štíra!

Pořádně mlsná kundička

VĚČNÁ NYMFA

Má pověst dívky, pro kterou při natáčení neexistuje slovo „nemožné“ - Napoleon by z ní měl radost. Zelenooká Gauge je sice dávno dospělá, ale svým temperamentem nezkrotného a zhýralého mláděte bude určitě přivádět muže na celém světě do varu ještě hezkých pár let.

Chlapa v puse, holku v klíně

Dělejte si se mnou cokoliv...

Zvládnu to hravě!

PORNOSTAR TĚŽKÉHO KALIBRU

Její umělecké jméno je možné přeložit do češtiny jako „kalibr“ a ráže téhle samičky je opravdu neskutečná. Stopadesáticentimetrová holčina s úžasným přírodním poprsím a nenapodobitelným výrazem užaslé lolitky by mohla plnit funkci „povinné četby“ nejenom pro fanoušky teeny-porna, ale pro zájemce o špičkové porno všeobecně. Gauge je jednou z mála porno-hvězd, jejichž prsou se ruka plastického chirurga nikdy nedotkla a jejíž ozdoby hrudníku jsou skutečně výstavní. V kombinaci s malým vzrůstem, úzkými boky, malou prdelkou a holčičí tvářičkou s jakoby stále udiveně zvednutým obočím ji předurčují k roli královny teeny-péčka, ačkoliv už jí bylo pětadvacet. Do byznysu ji přivedl přítel jedné z kolegyň a malá, ale šikovná Gauge naplno předvedla své vlohy hned ve svém prvním snímku 'More Dirty Debutantes #129' a hned vzápětí rozbalila divoký sex ve třech v 'More Dirty Debutantes #137'. Rychle si získala respekt svou divokostí, kterou předvádí ve většině titulů studia Metro, a neuvěřitelným stylem análního i orálního sexu, pro který ji americké zdroje pokřtily na „Bryndalku“.

UKÁŽE NÁM SVOU MÁMU!

Jako správná pornohvězda č. 1 dnes žije ve slunné Kalifornii, miluje moře, rybaření, zvířátka a večírky (hanba tomu, kdo myslí na něco špatného!). Má jeden z nejpočetnějších táborů fanoušků po celém světě a představuje nevyčerpatelnou zásobárnu sexuální energie v téměř kapesním balení, vždy připravenou explodovat podle potřeb natáčení. Na své internetové stránce mimo jiné uvádí, že má VELMI blízký vztah se svou matkou, což doplňuje výzvou, abychom se těšili na jejich společné fotky, které by se na webu měly brzy objevit. Když si tak jeden představí, jak by mohla vypadat její máti, nemusel by to vůbec být pohled k zahození. Zhruba před rokem se Gauge stáhla z branže, údajně díky domácímu vězení (co provedla, se nám bohužel nepodařilo zjistit), ale ujišťuje své příznivce, že minimálně na internetu ji budeme vídat v těch nejdivočejších akcích i nadále. Dobře nám tak!

VÝBĚR Z FILMOGRAFIE:

All At Once
Allways 18 II
Barely Legal 5
Calamity Deep
Oral Teens 7
Naughty Teenage Lesbians
Older Woman With Younger Girls
Papa Load's Blowjob Babes
Psycho Pussy
Real Thing
Robobabe 2025
Smokin'1
Squirting Party
Submissive Little Sluts 9
Teen Sex Party
Think Pink
Trained Teens
Weapons Of Ass Destruction 1, 2
Young Buns

NEJLEPŠÍ FOTKY:
http://tgp.glamourmodelsgonebad.com/galleries/100007/gauge_bed
http://www.cluborgies.com/fhg/JudyStar_Gauge/index.php?467790
http://www.nsgalleries.com/hosted1/ns/gals/gauge/index.php?id=100028
http://www3.zpornstars.com/presents/gauge-1/?acc_id=281683
http://www.nsgalleries.com/hosted1/ttb/tabtb009x/index.php?id=100028

JMÉNO: Gauge
NAROZENA: 24. června 1980
PŮVOD: španělsko-italský
KDE ŽIJE: Kalifornie, USA
VÝŠKA: 150 cm
VÁHA: 45 kg
MÍRY: 87-63-79
TETOVÁNÍ: velké slunce s písmenem M uprostřed nad zadečkem
PIERCING: žádný
OFICIÁLNÍ STRÁNKY: www.xxxgauge.com

Tohle dělám už dvanáct let!

Jsem prostě mlsná holčina!

Nadstandardní služba

Chloupky na kundičce si zaholuju asi od šestnácti, a tak když jsem našla spojení na „kadeřníka", který tohle nabízel, mě napadlo, že by to mohl být bezvadný úlet. A byl!

Přivítal mě sympaťák kolem třicítky, a když jsme u počítače vybrali zástřih, vyzval mě, abych se připravila. Jenom v tričku jsem si lehla a trochu roztáhla nohy. Navlhčil mi chloupky vodou, nanesl gel a dál se do práce. Za chvíli jsem byla vlhká i vevnitř. Když byl hotov, popadla jsem ho za bouli na kalhotách a stáhla ho na sebe. Jeho dlouhý ocas hladce vklouzl do mě čerstvě zaholené prcinky a já se po pár přírazech rozkřičela největší slastí...

NIKOLA A

ENCYKLOPEDIE SEXU **BIGAMIE**

Kdo by nechtěl mít doma osobní harém, třeba čtyři manželky, a se všemi si

užívat zcela legálně? Sladký sen o praktikách mormonů by se ale možná rychle změnil v noční můru tváří v tvář čtyřnásobnému běsnění domácí fúrie. Třeba by stačila ***BIGAMIE***.

Země s křesťanskou tradicí na dvojmanželství bohužel pohlížejí jako na zločin, v Česku například můžete za uzavření manželství v době, kdy trvá jiné, vyfasovat až dva roky kriminálu. Ovšem lidstvo během své historie vyzkoušelo ledacos, mnohoženství zřejmě praktikovali i naši předkové, staří Slované, ač se o tom ve Starých pověstech českých zaručeně nedočtete. V mnoha zemích, především islámských, je ale i dnes mnohoženství běžnou zákonnou normou – a naopak v Nepálu nebo Tibetu, zemích lamaistického buddhismu, mívají ženy běžně několik manželů (docela by nás zajímalo, jak zvládají jejich trojboj pivo-fotbal-večeře). Některé sekty, hlásící se ke křesťanství, například mormoni, se dodnes na některých místech USA pokoušejí tradici mnohoženství udržovat.

VTIP MĚSÍCE

Chlapec doprovází svou dívku z rande. Před jejím domem jí zastoupí cestu, opře se o dveře a začne ji přemlouvat, aby mu ho vykouřila. „Lásko, to přece nejde, tady před domem..." „Ale no tak, nebuď zlá, vykuř mi ho!" Dívka stále odmítá, chlapec ji dál přemlouvá, až se asi za deset minut otevřou dveře, v nich stojí dívčina mladší sestra a povídá: „Táta ti vzkazuje, abys mu ho už konečně vykouřila, nebo mu ho mám vykouřit já, ale hlavně ať se ten idiot konečně přestane opírat o zvonek!" Nejvíc nás tentokrát pobavila svým fórem paní **Helena K.** z jižní Moravy.

DRBY Z REDAKCE

VZORNÝ PRACOVNÍK

Jeden z našich kolegů asi před čtrnácti dny záhadně zmizel. Doslova a do písmene. Celý pracovní týden se neukázal v redakci, nebral telefon, neodepisoval na maily. Když se konečně objevil, jeho široký úsměv ledacos napovídal. Rozvalil se v křesle, dal si nohy na stůl, zapálil cigaretu a na naše tázavé pohledy odpověděl jediným gestem: nastavil jim fotku neskutečně sladké, odhadem sedmnáctileté dívčiny. Pro jistotu dodal: „No co čumíte, vořeši, vy si nikdy neberete práci domů?" Chvályhodné, jen nás zajímá, co napíše do docházkového listu, hehe...

FRANTÍK SE NEZAPŘE

Každý, kdo v práci vysedává, ví, jak dokážou pozlobit shrbená záda. Náš šéfredaktor proto vymyslel ve vhodném koutě instalaci „hrazdičky", na které se můžeme vyvěšovat. Jeden z kolegů relaxaci vylepšil zavěšením velké fotky Veroniky Zemanové do výše očí. Pár dní po zavedení téhle novinky jsme při příchodu do redakce nevěřili svým očím a rychle popadali smíchy. Francouzský kolega totiž celé zařízení vylepšil ještě instalací gumové vaginy v příslušné výšce...

SEX SHOW

Dobrou chuť!

Parádní koláž s názvem „McKundald's" nám poslal Ivan D. z Prostějova. Ano, také jsme si už všimli, co některé kundičky při pohledu zezadu připomínají. A Ivane, ten labužník dole jste vy?

LEO VERSUS FUCKING

Sexus.cz v loňském roce zveřejnil článek jistého M. Pírka, ve kterém porovnával erotické servery www.fucking.cz a www.leo.cz. Na tom našem autorovi vadily pop-upy a „komerční vulgarita" (že by nomen omen, pane Pírko?), v otázkách snadné platby a nabídky videoklipů hodnotil kladně oba, Leo zabodovalo díky Audio Chat Show. Ve finále pro něj poměrem 4:3 zvítězil Fucking, ovšem případnému čtenáři doporučujeme nepřehlédnout hlas lidu ve výsledcích připojené ankety: Fucking získal 143 hlasy, Leo 159 ;-)

ŘEČNICKÁ OTÁZKA MĚSÍCE:

(šest argumentů pro ty, kteří si ji ještě kladou)

JE FAJN PÍCHAT ZRZKY?

Chtěla bych mít
harém plný chlapů
IVETA

909
464 665
ěš se na moji
kundičku!

VĚK: 24 let
BYDLIŠTĚ: Brno
ZNAMENÍ: Štír
VÝŠKA: 171 cm
VÁHA: 52 kg
MÍRY: 94–60–90
PRVNÍ SEX: v sedmnácti
NEJLEPŠÍ SEX: v osmnácti s partou kluků na chalupě, kde se na mně vystřídali všichni
OBLÍBENÁ ČÁST TĚLA: všechny, kam si můžu strčit ptáka nebo robertka, ale „nej" asi je moje prdelka
OBLÍBENÁ POMŮCKA: realistický vibrátor 22/5, který stříká

OBLÍBENÁ POLOHA: nejraději jsem nahoře, protože se mi chlap nejsnáz trefí na bod G
PLIVE, NEBO POLYKÁ: napřed ho ochutnám a pak podle toho – když mi chutná, vysaju to do poslední kapičky
NEJVÍC JI VZRUŠUJE: pořádná bouchačka – ne jenom nějaké šoustáníčko, chlap mi musí dát zabrat, abych na konci odpadla jako hadrová panenka
ÚCHYLKA: asi bych to nazvala „análním narcismus"
TAJNÝ SEN: dělat kurvičku, ale ne kvůli penězům, vlastně lepší by bylo mít harém chlapů!

VETA

Chtěla bych mít harém plný chlapů

SEXY ATLAS LEO

Fotografka

Celý boží den fotí kozičky, prdelky a kundičky, zvlhlé vzrušením, a ta její přitom zahálí. Co asi dělá fotografka erotiky, když za poslední modelkou zapadnou dveře ateliéru? Strhá ze sebe oblečení a vystaví své tělo žáru reflektorů!

Budu si to nejspíš muset udělat samospouští – a nejpozději ihned!

Mmm, ta poslední kočička nebyla vůbec špatná! Ale já jsem stejně lepší.

Výskyt: ateliéry a exteriéry
Maskování: stativ, foták, brašna
Obvyklá velikost prsou: 3
Kundička: fotogenická
Stupeň nadrženosti: ★★★★
Přitažlivost: ★★★★
Dosažitelnost: vysoká, jste-li model nebo kolega
Zvláštní znamení: kouká holkám na prsa
Pravděpodobná úchylka: voyeurismus

Šlo by to, ale budu si muset pořídit trochu menší kameru.

Udělám si pohodlíčko... Paráda, ty lampy hřejí víc než ta nejrozpálenější lesbička.

Táák, teď ještě hezky naplno otevřít clonu... Dala bych si aspoň menší číslo.

Příště: MALÍŘKA

Fakt nejsem špatná... Teď by ze mě tutově vytekla i Suze Randall, to je hotová věc!

Chtělo by to pořádně otestovat hloubku ostrosti, snad mi bude trafo stačit.

Teču! Jsem ho-to-vá! Sakra, honem mě někdo vyfoťte, to bude nářez!

SUONG

Vidím ti na očích i na poklopci pár otázek, takže: Jsem z Laosu, některé legendy o nás Asiatkách mají pravdu a ráda se od tebe nechám opíchat, spokojen? Fakt je třeba to, že jsme od přírody submisivní – a já nejsem výjimka.

CHCEŠ MĚ MÍT V MOBILU?
Pošli KODD PK6141
(Podmínky najdeš na str. 14)

CHCEŠ MĚ MÍT U SEBE?
Pošli KODD PK6144
(Podmínky najdeš na str. 14)

Legendy nelžou

Takže si mě můžeš ohnout, oprcat mě jako malou holčičku a třeba si představovat, že jsi americký voják, co znásilňuje svou zajatkyni, předsudky netrpím. Ani druhá pověst nelže, většina našich holek má hodně malou, těsnou a mělkou kundičku, takže až do mě budeš rvát ten svůj velkej evropskej ocas, bude mě to bolet a budu nejspíš hodně kňourat a křičet, ale to je OK, jenom klidně přitlač!

909 464 655
Jsem na tebe nadržená!
Pro starší 18 let.
23 Kč/30 s. WPI, P.O.BOX 28.
Průvodce: Tyto služby neposkytuje Český Telecom, a. s., Eurotel, T-Mobile a Oskar.

STÁHNI SI MĚ!
Pošli KODD PK6145
(Podmínky najdeš na str. 14)

BUDU POŘÁD S TEBOU, CHCEŠ?
Pošli KODD PK6142
(Podmínky najdeš na str. 14)

Čauky! Jmenuji se Stáňa a narodila jsem se ve znamení Lva, takže sexík miluju a troufám si tvrdit, že mu i rozumím. Leo magazín je mi sympatický (protože si umím užít i s holkou), a tak jsem neodmítla nabídku pravidelně vám na jeho stránkách radit, co a jak, aby se z každého z vás stal pravý Leo Man.

TYPY KUNDIČEK A JAK NA NĚ

Doufám, že mé minulé rady ohledně různých typů prsou už máte bezpečně v krvi. Je čas přesunout se o pár decimetrů níž, tam, kam beztak všichni míříte. Každý chlap, co měl aspoň statisticky průměrný počet milenek, ví, že stejně jako u prsou platí, že každá kundička vypadá trochu jinak a taky na něco jiného lépe „slyší". Koukejte nabiflovat jejich základní druhy, ať vás žádná nezaskočí!

1) BUCHTIČKA

Charakteristika: hebká, holá, vypouklá

Co s ní můžeš dělat: něžně hladit, líbat, šoustat

Co z toho budeš mít: vzdychající rozdychtěnou milenku

2) HROBKA

Charakteristika: hříšná, zkažená, vulgární

Co s ní můžeš dělat: dát si z ní panáka nebo sklenku vína

Co z toho budeš mít: příjemně otupené smysly při šukání

3) LASTURKA

Charakteristika: mladá, svěží, voňavá

Co s ní můžeš dělat: olizovat, cucat, píchat jazykem

Co z toho budeš mít: plnou pusu její slastné šťávy

4) KAČENA

Charakteristika: masitá, nadržená, snadno vlhne

Co s ní můžeš dělat: projet prstem a pak už tvrdě ojet

Co z toho budeš mít: kvalitní, čvachtavou soulož

5) MICINKA

Charakteristika: mladá, pevná, věčně chtivá

Co s ní můžeš dělat: podle libosti si ji před šukáním oholit

Co z toho budeš mít: běžnou, ale kvalitní škvírku, která potěší

6) MOTÝLEK

Charakteristika: udržovaná, zaholená, rozcapená

Co s ní můžeš dělat: jemně ji rty i zuby tahat za pysky

Co z toho budeš mít: smutek, až ti frnkne, je přelétavá

7) POUPÁTKO

Charakteristika: čisťounká, nezkušená, k sežrání

Co s ní můžeš dělat: co se ti zlíbí (nejlíp řádně zaučit)

Co z toho budeš mít: další zářez na pelesti a pocit, že jsi kanec

8) ŠUPLÍK

Charakteristika: zkrátka ujetá jak saně

Co s ní můžeš dělat: strkat do ní, co tě napadne

Co z toho budeš mít: pocit, že jsi stejný magor jako její majitelka

9) VENUŠINA KOMNATA

Charakteristika: je dokonalá – sen každého šukálisty

Co s ní můžeš dělat: vydat ze sebe to nejlepší, aby ti ještě někdy dala

Co z toho budeš mít: značně zvýšené sebevědomí

10) ŽDÍMAČKA

Charakteristika: pevná, náročná, vytrénovaná

Co s ní můžeš dělat: bušit to do ní, seč ti síly stačí

Co z toho budeš mít: nejspíš dokonale vyždímaného ptáka

Už vás tak trochu znám, vy moji čuňáci, takže nepochybuju, že mi zase přijde hezkých pár mailíků a dopisů, jak že vypadá ta moje a jak bych ji nazvala. Takže, nazvala bych ji „Venušina ždímačka" a můžete si o ní nechat zdát!

Vaše Lůce Stáňa

LARISA

Klidně bych ojela jeptišku

Tak tady mě máš, chlapáku. Co ty na to, líbí se ti moje tělíčko? Mmm, řekla bych, že jo. Proč to neříct, ještě jsem v životě neslyšela „ne". A že zbožňuju šukání a všechno kolem něj, to snad ani nemusím říkat. Jeptiškou bych tedy vážně být nemohla. Ba ne, chtěla bych to zkusit! Muselo by být super, svádět ty nadržené holčiny, co v sobě neměly ptáka třeba deset let, a ukázat jim, jak je sladký, když ti někdo líže kundičku. To by byly orgáče!

909 464 656
Budu tě poslouchat na slovo!
Pro starší 18 let.
22,4Kč/30 s. WPL
P.O. BOX 28, Průhonice.
Tyto služby neposkytuje Český Telecom, a. s., Eurotel, T-Mobile a Oskar.

Nebo to rozjet na nějakého velebníčka... Vyhrnout si hábit a vybalit na něj tyhle dudy, to by byl docela nářez, ne? A pak mu ukázat „ďáblovu tlamu", haha! Asi by se křižoval jako o život. Jo, jsem tak trochu ďáblík. A divíš se? Takovéhle tělo by nemělo zahálet, ne? To by byl určitě větší hřích, než kdyby si ten velebníček se mnou pořádně zapíchal!

LARISA

Klidně bych ojela jeptišku

BEZ TABU

LOLITKY

Nebýt Vladimira Nabokova, přišel by svět o jednu poměrně zajímavou knihu a všichni prostopášníci o pojmenování symbolu touhy po nezralém dívčím půvabu. Lolita, to jsou pro někoho bílé ponožky, sukýnka a culíky, pro jiného korále a plyšák, ale pro všechny hebká, malá prsíčka a hlavně holá, panenská kundička.

SLOVO LOLITA

se postupně vžilo jako označení VŠECH holčin, které si mohou za svůj věk připojit ono –teen (náct), ovšem praděd dnešních úchyláků a autor knižní předlohy nezralých kundiček definoval lolitu a především její krystalickou formu, nymfičku, zcela přesně:
„Mezi dívkami ve věku devět až čtrnáct let se vyskytují takové, které omámeným poutníkům zjeví svou přirozenost. Ta není lidská, ale nymfická, čili démonická. Tato zvláštní stvoření nazývám nymfy."
Květnatě, leč výstižně, Vladimire. Tahle koťátka bývají bestiálně přitažlivá, ovšem už ze samotné definice také doslova smrtelně nebezpečná...

SAMIČKY S JEŠTĚ MOKROU OBČANKOU

Jsou všude: kolem škol, v hospodách i kinech, na diskotékách a koupalištích... Málokdy sólo, spíš páry, trojice a celé tlupy slaďounkých i pěkně divokých holčin. Je jim mezi patnácti a devatenácti, jejich poznávací znamení jsou plyšová potvůrka, zavěšená na batohu, nemožné kecky a hýkavý smích. Ano, přesně tohle jsou lolitky.

Ze známých důvodů (viz blok RIZIKA na této dvoustraně) se raději zaměřujte na ty starší, protože i když některé mohou vypadat dospěle, patnáct jim být nemusí. A nějaký ten měsíc či rok

MAGICKÁ PŘITAŽLIVOST MLADÉHO MASÍČKA

Velikost a tvar jejich předností jsou spíš věcí dědičnosti než samotného věku – patnáctka se může chlubit obstojnými melouny, stejně jako osmnáctka stydět za „lentilky pod kobercem". Pravý znalec jim také navíc o jejich půvabu ani náhodou nerozhoduje.

nekouká jen do výstřihu. Lolitka musí mít své kouzlo, kterou velikost podprsenky XL nenahradí. Jeho základem je právě ta typická hříběcí neohrabanost a nezkušenost, kombinovaná s účinky dravě se probouzejících hormonů, které programují jejich představy a sny často směrem velmi, ale opravdu velmi pornografickým. Spolu s ne zcela běžnou dostupností se logicky stávají žhavou výzvou pro muže, orientované tímto směrem.

ČAS LOVU!

Není divu, že se lolitkám právě teď v létě zapalují lýtka. Je po škole, čas užívat si a objevovat svět a život! Nejen lýtka, celé tělo mají v jednom ohni, který jim před očima nonstop rozsvěcuje tři písmena: SEX. Růžová poupátka, napínající bavlněné tričko, běžně prozradí, na co taková mladá samička myslí od rána do večera. Hledá někoho, kdo se zakousne do její nalité broskvičky a vysaje její nektar do poslední kapky. V noci skoro nespí a v horkých snech prožívá slastná objetí v náruči svých idolů, spolužáků nebo profesorů. Ráno se budí rozechvělá, s polštářem nebo vlhkou dlaní mezi stehny. Oblékne si bílé, průsvitné kalhoty, pod kterými budou vidět tanga (odvážnější typ půjde na ostro). Vybere podprsenku, která zvýrazní kozičky a chlapa doslova praští do očí, a vyrazí do světa, který skýtá tolik dráždivě lákavých slastí. Starší ročníky nadržených lovců budou pátrat po culíkách a korálcích, ale aspoň ve větších městech se dnes rozhodně vyplatí sledovat už úplně jiné symboly: odhalená bříška, piercingy a čím dál častěji i tetování na pažích, ramenech nebo vzadu, těsně nad lemem džín. A pak zbývá už jen vynaložit přiměřené množství energie a schopností, aby se pod vámi s roztaženými stehny ocitla jmenovkyně románové hrdinky, sladká lolitka.

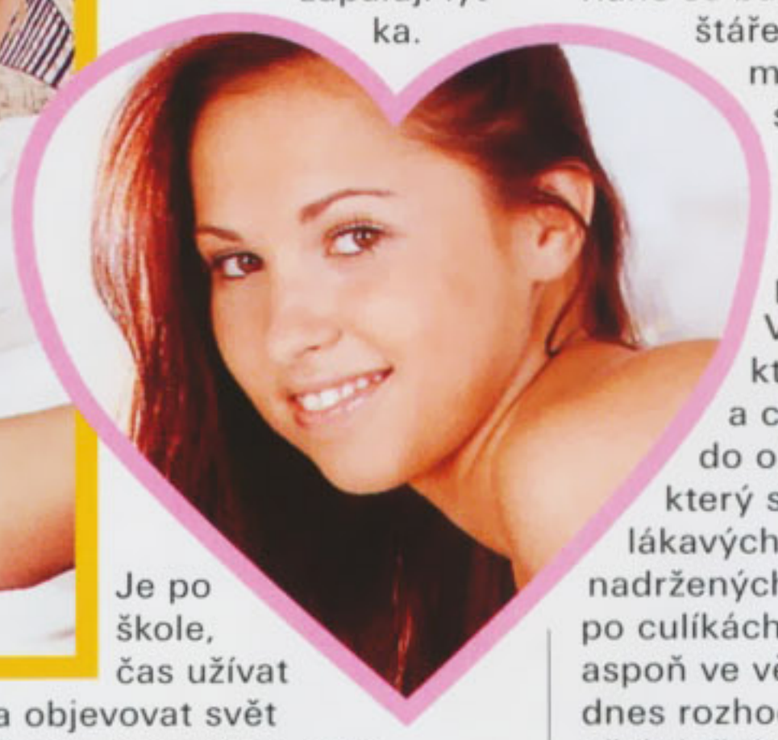

VŠE O LÍZÁTKÁCH A JEJICH BROSKVIČKÁCH

VÁM PROZRADÍ LEO SPECIÁL LOLITY

Jak ji zkazit za 30 dní ● Návod, jak z ní během měsíce udělat perfektní milenku ● Nejzvrhlejší -náctky ● Nebude se vám chtít věřit, čeho jsou lolitky schopné! ● Lolitka v trojce: Pro a proti ● Jít do toho ve třech, nebo raději sám? Známe odpověď! ● ... a spousta dalšího, extrémně vzrušujícího čtení!

NA TRHU OD 1. ČERVNA!

RIZIKA???

Jsou zřejmá a nehrozí zdaleka jenom od naštvaných vrstevníků nebo rozlícených tatíků, bránících se sukovicí v ruce počestnost své dcerunky. Nesmíte zkrátka jít pod magickou patnáctku, aspoň u nás. Širý svět ovšem nabízí poměrně pestrou paletu dalších, legálně šukatelných věkových skupin, třeba v Mexiku mohou pojímat nadržené broskvičky do svých útrob chlípné ocasy už od dvanácti let...

ZKUSTE TO:

Nechcete-li riskovat trapasy před gymnáziem nebo na techno party, vyřešte svou spalující touhu po nedospělé broskvičce úpravou dostupnějšího modelu a slečnu kolem dvacítky si do podoby lolitky zkrátka zformujte. Pro inspiraci uvádíme nejobvyklejší symboly a rekvizity, které píchnou vaší fantazii, až budete vy píchat tu svou.

CULÍKY – Lolitka může být jen výjimečně dohola nebo na ježka, takže jí uvažte „pigtails", nejlépe s mašlemi.

KORÁLKY – Na krku, zápěstí nebo i kotnících (pokud nemá předpisově pruhované podkolenky).

PLYŠÁK – Věrný průvodce vlhkými sny a většinou první šťastlivec, který se pomazlí s jejím klínem – i v rukou vaší osmnáctileté nabíječky splní svou roli.

LÍZÁTKO – Vlastně synonymum lolitky. Nenahraditelná pomůcka pro trénink orálního sexu i samotné svádění.

KALHOTKY – Bavlněné, nijak vyzývavého střihu. Bílá je barvou nevinnosti, přípustné jsou ovšem i puntíky nebo kytičky.

BROSKVIČKA – Dokonale, ale opravdu dokonale hladká, bez jediného chloupku. Jedinou výjimkou může být jemné blond chmýří.

Šoustání hledej jinde!

Doufám, že ti došlo, proč jsem v časopise až tady... No jasně, chlapíku, to nejlepší na konec. A jestli pochybuješ, že bych všechny ty kočičky přede mnou strčila do kapsy, shoď slipy a pojď ke mně.

909 464 658
Pořádně mě ojeď!
Pro starší 18 let
23 Kč/30 s. VIPL P.O.BOX 28,
Prohonice
Tyto služby neposkytuje
Český Telecom, a. s.
Eurotel, T-Mobile a Oskar.

Jestli si chceš zašoustat nebo se dokonce pomilovat, obrať tedy o pár listů nazpátek, se mnou si můžeš jedině bytelně zamrdat. Ne že bych milovala sprosťárny, ale nazývám věci pravými jmény, víš? Mám to ráda rychle, natvrdo a na doraz. Silný ruce, co mi zmáčknou kozy, rozhodí stehna a čapnou mě za zadek, a pak pořádná, tvrdá kláda, která mi vrazí rovnou do prciny, tak se mi to líbí! Tak co bude?

ZARINA

CO VÁS ČEKÁ V PŘÍŠTÍM ČÍSLE:

BAKCHANÁLIE

Většinu z nás napadne, že se nejedná o žádný nudný pokec nad sklenicí vína, ale o pořádně rozjetý mejdan – a je to rozhodně správná představa. Nejenom že to bývaly orgie, jak se patří, ale hodně zajímavé je i celé historické pozadí akcí, které podrobně popíše příští Encyklopedie sexu.

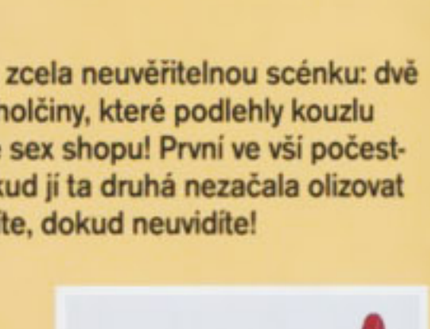

10 NEJKRÁSNĚJŠÍCH PORNOHVĚZD

Rádi péčko? Nenecháte si ujít jediné vydání Leo Star? Máte svou tajnou favoritku, které byste dali za uši kdykoliv a kdekoliv? V příštím čísle budete moci porovnat svůj vkus s naším výběrem deseti nejrajcovnějších pornohvězd vesmíru, které u nás zabodovaly nejvíc.

NA VLASTNÍ OČI

jsme tentokrát vyšmírovali zcela neuvěřitelnou scénku: dvě mladounké, totálně nahé holčiny, které podlehly kouzlu okamžiku přímo v kabince sex shopu! První ve vší počestnosti sledovala porno, dokud ji ta druhá nezačala olizovat bradavky, břiško... Neuvěříte, dokud neuvidíte!

HYJÉ, STARÁ!

Jednou z nejmalebnějších forem BDSM-her je bezesporu libůstka, která je známá jako pony-play čili hra na koníčka. Že ovšem ani zdaleka nejde o šoustání v poloze, kterou řada žen preferuje, vám jasně osvětlí příští Bez tabu.

POZOR! PŘÍŠTÍ ČÍSLO LEO MAGAZÍNU MŮŽETE ZAKOUPIT S VIDEOKAZETOU NEBO S DVD!